ШИНТАНА, 13 декабрь 1980 шу. № 149 (4786). Мах 2 кеп.

Масса а мехкашкара пролетарей, вІашагІихета!

СЕРДАЛО

(«Свет»)

Советски Союза Коммунистически партс Нохч-ГІалгІай обкома, Нохч-ГІалгІай АССР Лаккхе-ларча Советан Министрий Советан органс.
Орган Чечено-Ингушского обкома Коммунистической партии Советского Союза, Верховного Совета и Совета Министров Чечено-Ингушской АССР.

АРАДУВЛ 1923 ШЕРА ДЕНЗ

ПРОФСОЮЗИЙ СИЙЛЕН ДЕКХАР

ХІара денна шерагІа яржан латт В. И. Ленин вай 100 шу хиъара сийлен пхе шера план хатал хьажа кхоачашъяран тІехьа яхь.

Нохч - ГІалгІайчен промышленность болхлошъ хатал хьажа кхоачашъяй продукци пхелхарен цхиз реализации дохк цхьаЙтта бетта план. Иллеал совгІа Дальнева кхачал дукха мехкаштта, фенол, полиэтилен, кхийца продукци.

Пхолта харалЙаннаъча тхамех докхаза де йиш йолаш бу промышленни предприятей, колхозий, совхозий болхой. Цхьабакъда лаьчех яхьачамбе уйла йолаш бац уж. Уж дика кхет ше шера планан ленински юбилей сийна тІаийца социалистически декларани кхоачашдара ер бутт кьаьстта лоархІаме болта. Пар шай леррина хьинар, гонаал тІаьхьийта кхаъкет производства темпаш хьа а дакъара, социалистически яхь шерагІа йоарзаяр. Цу бакъа тІа дехкъа лакхА хюкп профсоюзни организацеш.

Республика профсоюзни организацеш хьинар лаьца лоад боазма кеда реформи чакхйоккхаъча, производства экономически эффективность хакхъча. Планировани экономически стимулированан кордана система лучча торнех бакъо пайда яьар, тхиъан пхоъ-даза бакъа меъехкахьар, производствала доал дара бола предприятей коллективан хозрасчан хьа а дакхар, из леррина а КПСС XXIII съезде белгал ма дехкъаро профсоюзаша де лезаш тІулаш ца.

Республика дукхъача а предприятей профсоюзни организацеш, партийни комитеташа достан а телаш кьаьстта терхам тІабахийтад кхаъкеташца неъъе шерра социалистически яхь йоарзаяр, материалча производственни совещанеи болх хоттамаш эйаитехьбакхаяр, коллективни договораш дараи уж минута кхоачашдуу хьажаран, ВЛКП, НТО, хьажча творчески организацеи болх тоабара. Профсоюзаша цхьадолаш кхиъсам лолуттобу пхе шера планан юбилейни декларани кхоачашдара тІехьа. Производствала пар воздействие яра нертера метод — социалистически яхь эйаитехьбакхаяр, из шерагІа йоарзаяр, хьажа литтаяр опыт массаина а дайоъайтар, кхъаьгамхой хьинар эйар.

Масела, производства эффективность лаккъяра, Хиъман комбинера, хъажъегама оъсарар лаккъяра тІехьа берриге болхлой оарпагІбаьх «Малгобекнефть», «Горснефть» мехкадьтта промыслоан управленой, крекинг-завода, дукхъача кхоча предприятей профсоюзни организацеша. В. И. Ленин вай 100 шу дизар дезде кийчлуча Грозненски химкомбината коллективо вай республике хьалхарчара кхъаьлахь тІаийай московски таханай М. С. Ивановкоан цинициатива. ХьатІалоагІача шера 21—22 апреле яралеш продукци кхоъъуш материалех бедалаш хьае лаарІад цо. Цу тайпара декларан тІаийхоад дукхъача предприятей коллективаша а. Из бозлад-лаьа инициатива шерагІа йоарзаяр шоашта мотар ду профсоюзни организацеш.

Профсоюзни организацеи хьалхенца республика дукхъача предприятошка, колхозанна, совхозашца шерлуш лаьр коммунистически кхъаьгама тІехьара болам, производства резервааш пайда яннита ян хьоанан, материалаштей бедаман хлом минута ду лъоцаш, радиоаппаратурийн яьоберетеаийн белх минута йоаштіехьбакхаяр хьажаш, диъигІачар опыт минута йоарзаяр хьожаш хозраш нах мегаш а ешаш рейзаш, смотраш цо.

Ихьабакъда, хІинк а цхьаъъена предприятей, колхозий, совхозий профсоюзни организацеша дерттіа йоазъо ца планировани экономически стимулированан кордана система торонех пайда эоара, къаъхегама дисциплинан тІаьнгІабар, диъигІачар бакъо опыт йоарзаяр, Хіиман хлоъбора берриге къаъхегамдой оарпагІбахара. Цар творчески хІинкъа тІедеразаш пхе шера планан лебларан лекъараш ецначунтара. Масела, продукцеи реализаци яра цхьаъъена бетта план кхоачашъе яІаштіехьалъинадаи 38 предприяте коллектива. Цареи я Назрановски трикотажни фабрика, Дсепсеи цементни завод, Малгобекски кирпичкаш ю завод, мясокомбинат, Ермоловски леспромхоз, кхыдаш.

Пятилетка диъъагІча шера план хІара предприяте, боазано кхоачашъергІона, къаъхегама оъсарар лаккъергІона тІулаклаш яІаштіехьлаъара къаъстта терхам тІабахийта беза хІинк профсоюзни организацеша. Цар дера къоъам дешъабе беза къаъхегамо производственни дисциплинка телхеараша, тІаьнгІа терхам тІабахийта беза къаъхегам Іилман лаьра тІе яІаштіехьбакхаяр. План а социалистически дохкераш а минута кхоачашдуу хьожаш, материалаштее бедалаш ихьомбой хьожаш рейзаш е еза кастлаеста.

Профсоюзни организацеи яггара а бехкетохкечарех дела дехкар да Іаара сага уйла производства эффективность лаккъяра тІедеразар, социалистически яхь кхаъъала шерагІа йоарзаяр, хьалда литтаяр опыт маселлона а дайоъайтар. Цу лоашшта къаъстта терхам тІабахийта беза тІишлоаъъена организацеи профсоюзина, тІаьнгІа къаъна пах чуІе тІенеш промышленни объекташа хьалъегІа пхьа санна тІехьадеза да вай республике.

Шеко яц, партийни организацеи кулгаша профсоюзни организацеша пхе шера планан В. И. Ленин вай 100 шу дизар сийна тІаийца декларани кхоачашдара, хьалха боазама производство дегІайбалъяра шоай ерригача торонех пайда а эоаш къаъхегамхой оарпагІбохкарзяраш.

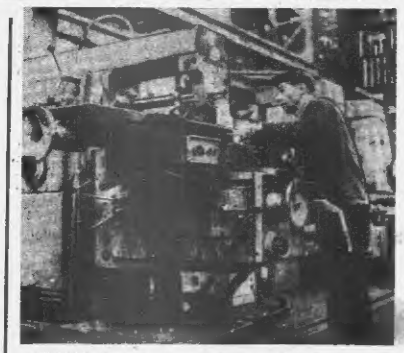

ГОРЬКИЙ. Станоаш ечо заводе кийчъяьл подачаш автоматически нийсъо системе а дохалаш йолча горизонтальни консольфрезерни станока опытни образец. Фрезероваии ду тайпара болча кхъаьр тІаорзуш цхьоаз кийсалъе хул кердача станока тІа, хІинца болаш оасарле 30—40 процент лучкагІа я.

СУРТА ТІА: ергІанна техкан бе станок кийчъеш воалла сборщик Ражмин Федор.

В. БОЙТЕНКО сурт. ТАСС фотохроника.

СССР ТВОРЧЕСКИ СОЮЗИЙ ПРАВЛЕНЕЙ ЦХЬАНА ХИННА ВЛЕНУМ

11 декабре Москве Союзий Цlен Колонни залера дІахо болх бир СССР творчески союзий правленей цхьана хиннча пленум.

Пленума ден повестка тІа латта дош: «Советски литературин искусствен ваоленен хьалхьален ленински принципаш хьоанашъяран хьалхьаъъа».

Туйрмаърера заседани председательа йеш бер СССР художественний Союза правленин хьалхара секретарь М. А. Пономарен СССР кинематографийн Союза правленин секретарь, СССР халха артист, кинорежиссер С. А. Герасимован.

Писателей, кинематографистий, композиторий, художникий союзий кулгалхоша хьоа докладех хиннча пленума къаьмабарчу дин РСФСР халха артиста И. О. Горбачева (Ленинград). СССР писателий Союза секретара, Белоруссе халха поэта П. У. Бровка, СССР журналистий Союза ордене председателе заместителе Б. С. Бурнова, Горьке цІеларгІа дукха литературни Институте директора Б. Л. Сучкова, РСФСР композиторий Союза правленин хьалхарча секретара, РСФСР халха артиста Г. В. Свиридова, Киргизе халхе писателя, Киргизе кинематографисти Союза правлене председателя Ч. Айтматова, СССР художественни Академе президента, СССР халхе художника И. В. Томске, Украинна композиторий Союза правлене председателя, УССР искусствен заслуженни дІателя А. Я. Штогаренко, РСФСР халха артистас Л. А. Чурсинас (Ленинград), Госгимнси СССР культура комиссе. Госгимнси СССР халха артиста О. В. Тактакишвилис, «Книге искусство» издва журналан кептенча редактора Е. Д. Сурнова.

* * *

Сайгаийначу заседане шеделеделла деш яр СССР писателий Союза правлене секретарь Г. М. Марков.

Пленуме хьамаъ лер КПСС ПК Политбюро членалла канзаташ, КПСС ПК секретаре Ш. Н. Денчевас.

СССР творчески союзий правленей цхьана хиннча пленуме хьажа хьаларера, массина цхьатерра-ваьа а белаш, тІаийнар партенен хьалхьаъъе ленински принципаш тІедеразаш пхе шера планан хьалхьаъъе цІеначунтара. Цу хьалха гражданскин творчески деъкар ше сийлина кхоачашъергІарах Советски Союза Коммунистически партин Центральни Комитета дом луш йоаъа революцин.

Пленумо шиъ болх йистебакхар.

КПСС ОБКОМЕ

ТЕХНИКА ХІА АЬННАЧА КИЙЧА ХИЛИЙТА

Суржински района шерта бохкина къаьхегамхой яЙдинчча пятилетка къаьхегамашца неъъе шерра социалистически яхь йоарзаяр, материалча производственни совещанеи болх хоттамаш эйаитехьбакхаяр, коллективни договораш дараи уж минута кхоачашдуу хьажаран, ВЛКП, НТО, хьажча творчески организацеи болх тоабара. Профсоюзаша цхьадолаш кхиъсам лолуттобу пхе шера планан юбилейни декларани кхоачашдара тІехьа. Производствала пар воздействие яра нертера метод — социалистически яхь эйаитехьбакхаяр, из шерагІа йоарзаяр, хьажа литтаяр опыт массаина а дайоъайтар, къаьхегамхой хьинар эйар.

Масела, производства эффективность лаккъяра, Хиъман комбинера, хъажъегама оъсарар лаккъяра тІехьа берриге болхлой оарпагІбаьх «Малгобекнефть», «Горснефть» мехкадьтта промыслоан управленой, крекинг-завода, дукхъача кхоча предприятей профсоюзни организацеша. В. И. Ленин вай 100 шу дизар дезде кийчлуча Грозненски химкомбината коллективо вай республике хьалхарчара кхъаьлахь тІаийай московски таханай М. С. Ивановкоан цинициатива. ХьатІалоагІача шера 21—22 апреле яралеш продукци кхоъъуш материалех бедалаш хьае лаарІад цо. Цу тайпара декларан тІаийхоад дукхъача предприятей коллективаша а. Из бозлад-лаьа инициатива шерагІа йоарзаяр шоашта мотар ду профсоюзни организацеш.

Профсоюзни организацеи хьалхенца республика дукхъача предприятошка, колхозанна, совхозашца шерлуш лаьр коммунистически кхъаьгама тІехьара болам, производства резервааш пайда яннита ян хьоанан, материалаштей бедаман хлом минута ду лъоцаш, радиоаппаратурийн яьоберетеаийн белх минута йоаштіехьбакхаяр хьажаш, диъигІачар опыт минута йоарзаяр хьожаш хозраш нах мегаш а ешаш рейзаш, смотраш цо.

Ихьабакъда, хІинк а цхьаъъена предприятей, колхозий, совхозий профсоюзни организацеша дерттіа йоазъо ца планировани экономически стимулированан кордана система торонех пайда эоара, къаъхегама дисциплинан тІаьнгІабар, диъигІачар бакъо опыт йоарзаяр, Хіиман хлоъбора берриге къаъхегамдой оарпагІбахара. Цар творчески хІинкъа тІедеразаш пхе шера планан лебларан лекъараш ецначунтара. Масела, продукцеи реализаци яра цхьаъъена бетта план кхоачашъе яІаштіехьалъинадаи 38 предприяте коллектива. Цареи я Назрановски трикотажни фабрика, Дсепсеи цементни завод, Малгобекски кирпичкаш ю завод, мясокомбинат, Ермоловски леспромхоз, кхыдаш.

Пятилетка диъъагІча шера план хІара предприяте, боазано кхоачашъергІона, къаъхегама оъсарар лаккъергІона тІулаклаш яІаштіехьлаъара къаъстта терхам тІабахийта беза хІинк профсоюзни организацеша. Цар дера къоъам дешъабе беза къаъхегамо производственни дисциплинка телхеараша, тІаьнгІа терхам тІабахийта беза къаъхегам Іилман лаьра тІе яІаштіехьбакхаяр. План а социалистически дохкераш а минута кхоачашдуу хьожаш, материалаштее бедалаш ихьомбой хьожаш рейзаш е еза кастлаеста.

Профсоюзни организацеи яггара а бехкетохкечарех дела дехкар да Іаара сага уйла производства эффективность лаккъяра тІедеразар, социалистически яхь кхаъъала шерагІа йоарзаяр, хьалда литтаяр опыт массаина а дайоъайтар. Цу лоашшта къаъстта терхам тІабахийта беза тІишлоаъъена организацеи профсоюзина, тІаьнгІа къаъна пах чуІе тІенеш промышленни объекташа хьалъегІа пхьа санна тІехьадеза да вай республике.

Шеко яц, партийни организацеи кулгаша профсоюзни организацеша пхе шера планан В. И. Ленин вай 100 шу дизар сийна тІаийца декларани кхоачашдара, хьалха боазама производство дегІайбалъяра шоай ерригача торонех пайда а эоаш къаъхегамхой оарпагІбохкарзяраш.

Калинински электроаппаратурин завод 630 ампер силовой цепоан автоматически включенин выключенин йоала керда контакт йоала прибораш яралеш йоалаеший. Цу кечлоа хьалхарча а оттавлаа программаца силовой ланпеи выключени а выключени а ю. хІинца цар бу болх тешаме а хуъшёт. Из прибор юкъеъъерга Советски Союза предприятенца йитъа а пеш, кашта СЭВ-а дохкаъшлай-мехний предприятенца а.

СУРТА ТІА: заводской лабораторе инженер Борис Чуприн корлача прибора стенд Хлисйирца инженершца Ву Динь Нгиетан Вьонг Вуген йоалийтан воалла.

В. Куинова сурт.

ТАСС фотохроника.

СУНЖЕНСКИ РАЙОНА КОЛХОЗИЙ, СОВХОЗИЙ, «СЕЛЬХОЗТЕХНИКА» ОБЪЕДИНЕНИЕ МЕХАНИЗАТОРАШНИ СПЕЦИАЛИСТАШНИ НОХЧ-ГІАЛГІАЙ АССР КОЛХОЗНИЙ, СОВХОЗНИЙ, «СЕЛЬХОЗТЕХНИКА» ОБЪЕДИНЕНЕ БЕРРИГАЧА БОЛХЛОШКА ДАЬ

КХАЙКАРАЛ

Дела хоъкъостий!

Леррина советски халкъ дерриге прогрессивни адамаш «Нохчіа легіар уразта а долаш кийлуш сийлахь дешнаш менешкеи ан — Коммунистически партин Советски паччахьалкхен хьажа воала Владимир Ильич Ленин вай 100 шу хиъар белгалдаккха.

Юбилей шера бахьа болеггІера тайпара мехкадьтта кийчлуш-ла тха районе юрта болхашъ болхлой 1. Хьукъман дика чуййа кьинай районе комбинат. Дикагіа болча халкъдоаш долаяча агротехнически боарзаяш дІадаларна гурезъ дуе кхетош, чекхдаьлларш кхидолаш балхаш.

Хуъушъан чуоаяча комбинй тоаяшш болаш комбайнераша дозъ-къастаяш ХХ-ча партсъезде цІеначу колхозерча А. А. Горохова, «Победа» колхозерча Пономь Лисенко цІеначу колхозерча Х. Джикаева, XX-ча партсъезде цІеначу колхозерча И. П. Полуянкина, дукхъача кхечар. Колхозий кхаъкха оІена болх бу трактористаша новаторстваш «Победа» колхозерча М. И. Чичалова, А. М. Выродова, Ленина цІеначу колхозерча М. Б. Катырова, XIX-ча партсъезда цІеначу колхозерча А. Куценкос, дукхъача кхечар.

Кхаъкхаран дикагІа йоаштіехьбакхаяр, ремонталиторзаяр пралоренеи, ремонт ира ГІалгІайчен болх технического кхъаъкхаларра кхетахь ремонтни болаш дечара къаъстта оасарле 4 процент лаккъе, 3 процент кхоачашдара.

Машинни ерриге пхталлаш юлаеттаучтехьа вІашагІбаьккха, машинашта ремонт ира дІабоаш мах 3 процент долбелга Іалашде. ІІІтуттіа хьажаеский оатталлаш 8 процент кІезига.

Заявкой оагІлаш, ремонтни материалаш, довгор, машинашъгІан кхоъар дуъъа хІара денца кхъаьлеш лаггбе.

Трактористе эксплуатаци дикагІа ера четах пар долаш оасарле 10 процент лаккъе.

Долаш чуоаяча Іа дожкхача хана хьаббой фермерша индивидуален оборудовани хьаданна болх белгІа Іилашдеча кхиъаре дикъа лаца.

Бібысган юъъе кхаъкхара балхаш ДІадолаларалъеча машинно - тракторни парка технически гІулаъ дара ъша ерра оагІа ергІана кийчъе.

Гуйран Ленин хана чуъъ 29 трактористе, 25 комбайнер кийчеш, квалификаци лаккъяр навъана 1-чен ІІ-чен классе трактористаш 60 процентна ДІакхоачайбе.

Новиьский колхозний совхозий, «Сельхозтехника» районе объединенней ремонтни болхлой специалисташ!

ШерагІа йоарзаергІа цей кхаъкхара балхашта техника шиъ ланнгІачен дикъе кийчъара дуъъа лелаю социалистически кхъаьгама тІехьара шера юрбабоазма операцеи ера ларбабоазма пайдаэтта ваи, лаха поатІалоа тайпара накъостгІорца ваи Владимир Ильич Ленин вай 100 шу дизар.

Тіашдоаш Суржински районе йоаштіехьбакхаяр, «Сельхозтехника» объединенин болхлой специалисташа.

ЛЕНИНСКИ КЪАХЬЕГАМА ВАХТА

100

ЙОККХА КОТАЛО

НОХЧ-ГІАЛГІАЙЧЕН МЕХКДАЬТТАХОША КХОАЧАШЪЯЬЙ ШЕРА ПЛАН

В. И. Ленина бІаь шу дизара шерра социалистически яхь йоаннача республика мехкадьттахоша бенних къаъхегама толам баьнгІаб —1980 шера 12 декабре яхьначчалъе пятилетка диъъагІча шерра мехкадьтта даккхара гІайн. Ер шу чекхдаллалъа планна соогІа метта хургда яхьа а 1 миллион тонн мехкадьтта.

ШерагІара шерра геологически бурунъаттаршна дикагІа къаъхегара терра хулийт хьадаоаннача мехкадьтта запасаш шорце.

«Іалъеча дошъуш» дакхаъа сеана 1968 шерагІчу 14 процент лаккъенний, «Старогрозненфть» НПУ — 1,3-за, «Октябрьнефть» НПУ — 1,4-за, «Іалъта «Горснефть» НПУ—24 процент.

Газ шиъкъера гІайн лаккъенний 40 процент. Пятилетка пІадахдча диъ шера мехкадьтта промыслана дейлаъе бутт хьадаоаннача мехкадьтта 2,2-за лаккъенний. Хіанн хІара дейлаъа бутт лаьттан чеккашъера 54 эзар тонн «Іалъеча дошъуш» дакхаъа.

Мелиеган бакъам да мехкадьтта дакхаъа тоаяш сеа лаьца хилар. Коррттердар Ленина орден долаеча «Грозненфть» объединенне берригача къаъхегамхоша хьинаре къаьлъаъ, цун совгІа из пІалъонний пердача оборудованеи машинеи-машинан ешйчъь хилар, къаъхегам Іилман лаьра зІа яІаштіехьбакхаяр, мехкадьттахоша шиъ шера социалистически яхь йоарзаяр. ЕргІанна объединенне гІоаша къаъхегамо оасарле лаккъенний 18 процент.

1980 шера 18 бетта мехкадьттахоша бан тайде 157 миллион тонн мехкадьтта, ешта яьча сеаннача шерагІа неъъенний 18 процент дукхагІа.

СССР Правительстве яьча гостеннаннаеннь дикагІа бехкетохкенен декларани лату хІинца Нохч-ГІалгІайчен мехкадьттахоша хьаъкхаеннь. 1975 шера 25 миллион тонн мехкадьттахоша я миллиард кубметр гІаза яьчча декларайбе ба уш.

Къаъхегамхоша оасарле дІахо а лаккъяран В. И. Ленинна юбилейна сийлахьца накъабахарен хьинар соадеанаш къаъхегам ба мехкадьттахой.

ЦАРЕХ ТЕШАМ - БА

«Грозненфтеразведка» треста геологоразведчикаша юбилейна сийлахьца накъабахара яьржача социалистически яхье бокхча кхало яьккай ноябрь бетта. Къаъстта дІаоа къаънег Н. Н. Дьяченко шера кхетача Хьадарерча геологоразведочни партге. Чоалтанеча геологически хьашаша оу долаеча денз 6700 метр соагІа бу-бутт а тохаш ноябрь бетта яьлн шаьа кхоачашъяьй яо. Иштта къаъкет тохкама болх берашна лекъаре я. Долаеча толамаша тешаш декабрьски шаьа хІинца дуъъа хьажа къаъна кхоачашъергІарах.

М. ЛЕВИН,
тІа штата воапа корр.

МЕХКДАЬТТА ДУКХАГІА ДОАККХ

Нов. Лунин керте даттача бригада 1967 шера денз таханачуьа № 58 йолча скважинера дьяьки мехкадьтта 2 миллионн 700 эзар тонн соагІа яа. Из хуъ шиъна лаьрІачуьа дукхаа а дукхагІа.

Е. ИВАКИНА,
«Горснефть» НПУ паччахь отдела начальник.

Къаъхегамхоша—интернационални кхетам

Сеанан КПСС Ленински райкоме «Пролетарски интернационализма» болх марксистско - ленински чеккаш «Іенаторе» цІеначу колхозе кхоачаш темаш теоретически конференци хилар.

Конференци хьайбайдар КПСС Ленински райкома секретарь В. П. Пискунова.

Пролетарски интернационализма мерттера принципаш, цун чулоацам, хІинкъа зама хьаьш яр Іалашонаш меъехьаьттаъ яьлча болх преподавателя В. А. Коптева яздоклад.

Конференце къамаъаш дир: «Къамаъ зиъиъ йоаъа марксистско - ленински теории партс программеи» - темагІе — «Чечено-Ингушский» института архивистиста В. И. Исмайлова, «Политически дешара система интернационални кхетаг баларра цхьаъъа» — ЧИГУ-на преподавателиста Г. А. Тютюнос, «Пролетарски интернационализм, халкъашта къаъхегара доттагІал — ленински къамаъ политика котъе» — ЧИГУ-на А. Н. Чехова цІеначу библиотека заведующиста пропагандиста Т. Н. Григорьевас, «Коммунизма материалъа - техническа база къаьлъе — социалистически къамаъ автаъаздера уш кхетаздерен мерттерча къаьлъе цаІ» — ГРМЗ прораганиста Г. Г. Перславлевас, «Национализмаъ шоашта-ниъаца дакъа - Пушкинаста музыка къаьсам лоаттабар — СССР халкъашта къаъре доттагІал дІаоа болаеча кхаъ «Іенаторе» цІеначу «Іенаторе» къаьлъе цаІ» — № 4 йолча школа преподавателиста Т. М. Потоскуевас.

Дийнеча денца рекомендацеи гІайлаиш конференце доакъашхочаш.

С. ШАДИЕВ.

ОТЧЕТНО-ХОРЖАМА КОНФЕРЕНЦИ

Самаъайнаъъ ВЛКСМ октябрьски районе отчетно - хоржама конференци хилар.

ВЛКСМ райкоме шера бахьа болаеч отчет бир хьалхарча секретаре В. Быкова.

ВЛКСМ городской областной конференцешца бахийта делегаташ хержар конференце доакъашхочаш.

Конференце бакъа юъъе дакъа лоацаш хилар КПСС Грозненски районе хьалхара секретарь С. В. Сиъельников.

ВЛКСМ райкома хьалхарча секретаршца В. Быков чержар.

Отчетно - хоржамаъ конференци хилар ду диъиъаъъ ВЛКСМ Ленински районе а.

ВЛКСМ Ленинска райкома хьалхарча секретаршца Ю. Марченков чержар.

С. БЕРДОВ.

Дика хоамаш

Дiaxo а ишттa болх бергба

Лакка кхаъкъеначу толамаш дахар Грозненски теплозавинкина ноябрь бетта. Нормал совгIа 50 тIаьр тоIе халкъа бохамо эпа мухь дIаIоха бихьб. Мальера дизельни долгор кхолара пехахдеш къовсам лоаттабу машиннастIа. Цу цIахь бетта цIер кхолдан 162 тоне дизельни долгор. Грознера Прохладне кхачалца бен мухь тIаьоха 80 поезд дIаIоха бихь тоьа ца долгор. Декабрь бетта я ишттa дика кхъаьг цIер. Халкъа бохамо мухь дIа-дика бархьара план 18 декабре кхоачашбе социалистически деккар тIаьийлаш докомотовай бригадама. Доахьча толамашца йъежаьа цIер дерриг хенан хьалха шолг декхаран «кхоачашдерг»-лаьрг тоьлам бе.

Локомотивни депо болхбоьтна южье цIерга социалистически изъ-ъарий. Цу яьзе хьалхара мотти ги цIе эьмилан экслуатеше цеха коллектива лелар. Тепловозий машиностаита южье

НОТ—КХАШКЕЙ ФЕРМАШКЕЙ

В. И. Ленин вел 100 шу духача Ленина сийлениа пачьбера тёратш. кинар кто ца деш хьажаташ бу «Красный молот» завода жулиечно-пиесенин цеха яьшкиъяьшаш ян. Сайченков Алексанов ян. Цхьа смена длакхийнад кар

норма. 150 — 170 процент яхенаш ца еш. Хьо 1969 шеран производственни плана тоьлина кхоачаш а ян, пятилетка тёехьарчу шера чотах хьажаделлаш бу ун.

СУРТА ТІА: яьшкиъяьрш И. Савченков В. Астахонов.

И. Пляшов сурт.

Хьаш вай республика колхозашкахь сохозашкахь бокхаа бохх бу бохьамашта, отделенеташ специализаци яра, производствина концентраци яра Дуккхачу вай бохьаниа дика бодаш дац лакхара культура дешдарг Ленинга тёехьа кийса ду хьаш предшественникаша хьежа хуттбоьхача культураш кхаъка дагнийсарна бахьана, цхьаъ хьаъжаш ца хуьтту состояние хьежа кхы кхаъка органически минеральни удобрени. Тёехьарга хана дукхагта кийчу яьнна тёехьа хьежа лакхара.

Хьайбой бохьаме а хиннад ну тёейнера дукха хуьнаниаш. Хьайбой долларгина бокха терхьа тёебохийт тёебохьа долларгина ца деш. Цу хьажелла бокхаха лоьрхаме ян бохьанеш хьаъжаш дикагта дешна фук дола шиъаргаш хьа а кхаъка, царна деъна тёа дохаш Гулий тоьлар, оьзенкой доахаш кеъжар, дуда хьоаба хьайбаш дукхагта хиндиг-ца пиъ дакъа дакъош а.

Ук тёехьарга хана дукхача кохдоашка, совхозашка сильнай хьаъжаш ца деш, хьаъжаш ца деш. Ткъа тёехьарга хана дукхача кхаъка дагнийсарна бокха терхьа тёебохийт тёебохьа долларгина ца деш. Цу хьажелла бокхаха лоьрхаме ян бохьанеш хьаъжаш дикагта дешна фук дола шиъаргаш хьа а кхаъка, царна деъна тёа дохаш Гулий тоьлар, оьзенкой доахаш кеъжар, дуда хьоаба хьайбаш дукхагта хиндиг-ца пиъ дакъа дакъош а.

Хьайбой бохьаме а хиннад ну тёейнера дукха хуьнаниаш. Хьайбой долларгина

ШОАТТДЕН ОАГІУВ

ЮХА А ЦХЬАНА...

«Ханза со сенна Дахьенна Мухьмад Дадаца эшина ха я маг ахьана, эхьа иза кхочачух Дай-мехка мутіаьха хургбоьнан къал-ихкебалдз ераш. Моастагі эшиеш-тіам тІера цІевоспіатна со. Тіекха вай мерза дахаргда,» олхар Мохьмадца шо тІам тІа водаш. Секо а баргаш а марзІа дохкар. Ишта, ДІакъастіар Мохьмад ІПаьІамагаца цІий берзаш.

Баьлар бутт, цІий... Вгіуочучигара кхо са боІ кхьат дера, «Хьоме Фатимой сигара дина дехкеч, Болабина лаатта лелайтіачу ух унзарна тіам тІа сона нисе майрат тесар къ я... эшина кІанк улуз а волгаш, хьайза іаьрина корта бола йиІис марзІа а Іоаппаш, вай бека хьо гІийла эгіаш гІаможь ІЗаргагІийлай сона...» ткаш кхиера ца.

Іа текха іамам пергІота а доакъаш бІаьсте пхера пхоъ-ткъе дархар дийхар. Ди тІекха хоздера Вісьсан мехлло эжаш, Бекцан, тІа. Цхьан дийнахь Бекх ялын Бокхта гІийлан кІанкар кхочка нанара: Пакъіамата Янінг а янг, фашистех майра латош. Дахьа лорвап Мохьмад дейтта, сона тхьаьт а дера.

Мохьмада цІий кхьата тІа эвІийцара колча, тхьайза іаьрина корта болча Дешв цІенхьа дагара валийтаца Пакъіамата Мохьмад.

1944 шу. Бахвеларгар дехар — Пакъіамат, Мухьмад, Дадаев Дешн Семпалатинске бага эебш. Лехар кхийтта ма Пакъіамат, кІеста Мухьмад новада цІан вахача кор-Іаьнгча, бохьолнан ноаж. Шоашт дахьа дус эІамига Дадаш Дашш, чоттта дисеІ бераш тхоьу Бекаенко Виктор янеча вожкача сто. Бекъа дукха ца кхаьлеш ма — Эзі-лолайнр. - ах лор, — олхар, новкъе хиларх ма Мухьмад. Тішкга йоІ хоьхача ту ехар.

— Мухьмад, Мухьмад! Со вошш!

Мичан хьо, олхар цхьйнар ма. Пирронорца коснаца эеан ту воде Мухьмдн цигара кхайкаш арабогіа Асее ІшашгІкхийтар.

— Со ва Мухьмд, — аьнца со-цар гІаи бе боалла Мухьмд.

Са вошш Мухьмд вогашо хьона, — ІаьттаР бойр, эрсий мотт-ІаІа, цо нохчий мотталла аьнарг кхета а ца дан.

— Со ва Мухьмд. Хьо Дешн Ешіі? — аьнтгар цо бос а бевв.

Вешш мара Мухьмд лелхар ухьаьна шерашна а тІеман Біарга-а. Бохрет іаьгаш эшна Мухьмдан Асан, Бешний гІаьк Іоаькар, Біаргах хий долладалар Ямшйна. Дешшца ДІадуггаьнгруггаьнаш дар ух вІашгІкхетарг!

Гиатіа чувоаьлаьнна дагіоча хІаьнгана цІенкъона ларар Мухьмд. Яга вар цун дехьано: Мухьмд, сона, кхо бер, Асе, Керда бина уошшна-на цей ваьнна довзаш цІийна мотт нохкъостан дора Асее, молларга а бохь бора цо. ЮІадиттотоотіаьна Іаттача корта дуккх эшар Бекх-ноаь.

Пдлучишша дошо Іодда Асе-Дішух мохкш. Вагашлоь дан чекхйоккху ученица.

Дуттіехьа тера дина цхьйна дагаоттна, дуккхаоза Бекх Гиатіе ба хийра цунна.

Советски Эсторг гІулкаш дан кхиамачух тІекъатіе Дина Бекхан-на республикан цІенкъе, республикански МВД болх бу цо. Хьона вошшагІкхоа лейтенант Багаторр Дина Москвехь мехкарг шоаш чакхбоккхаьнна ма.

Ухх тІекъаІоне цхьн шоре Грозненски районе Іаьхьа-Пеле юрта берашкарчу цІенкъе. Аса Васильевнас Бекх дина бу.

Ю. ПОВАЛИЙ.

№ 23 ЙОЛА «АГИТАТОРА БЛОКНОТ»

ЦПСС Нохч-ГІалгІай обкома пропагандан агитацин отдела «Агитатора блокнота» дагІаьнара тхьаь кхоалгІа пошер эвалькъ-най. Из цІийолаш: «Дегі6айолаш юбилейн хьо» яхача рекьлашонаш тухкашш.

«Ленинна цІи Нохч-ГІалгІайчен халха тІа» яхча рубрикаца кІел кечйтеча я В. Борисова «Пекхача сий ю хоатташ» ях стаьпа. Цу тІа чам В. И. Ленина цІераІа йолу Грозненски механикаца тахкохха завод.

«Болхочун юрта ухалха латтараш» яхача рубрикана кІел кечйтеча я «Талмеч Ібо оза а дикагІарна пхьеІ» яьлча П. Ковалеца ма хьекъ хьакхоссаш.

«Агитане опытанара» яхача рагаоза тІа я «Кулгалочун дийна дош» яьа В. Лика стаІа.

Дуттіе халкъанна погьерча текст яьлча я Е. Полянска стаІа.

Идеологически къинсан лоаттабечен болча пенкъостаІа вралькъай «Артелан боалан пегІвазаца цифраш» яхь пайдоца.

Блокнота тІа я Советски вайсто бена идеологически балха хьекъаза.

Ю. ПОВАЛИЙЕВ.

А. ХАМХОЕВ.

ПУШКИН

Хаьнга, шорша тІехьа дера,
Вай эдалонна оьлеш тІей,
Ший дог-уІйа вайца эотта,
Сибрда кІанкъ хелабедаш.

Латтеш ма из жизнь кольна
Такан цІийна эоттеш ма,
Шийгар эдалонна вайна
дегІна
Дуттіе, сердна Іаьргача.

Нешкап, прозе, дуттіе кхайкаш
Цун оьг вайца оьлеш я,
Адмиралтіе тоаре бен цІи
Цхьаьнга Іоаттургіоаннаш а.

Цхьаьнга вай-тіам из ца
эоаннг,
Цунтгар кхьалонна ца ловш,
Нешш сценна, хьалхара хенан
Цун цІи дог-ІІу ца лоттош.

Шийга сценна цІенна дешнаш
Цун багаро дІадоьна дош,
Вайна ваханна, лелхар ненаш
Вай ламанна эоаш ченаш!

М. С. ЮЖИН.

ГІАЙГІА МА Е

Гіайгіа ма е, нохчалг,
гіайгіа ма е,
Корта тхьо лоаІаннаш цхьаь,
Дог-ІІаьнга дерзаллаш ваьнна ма
вайга Іо.
Дукха уьш лоьттина тІа доаьнна.

Хьанна-ша тешьна хІоаттор
бохьг корта.
Сон кхачоь бог хийла вайга,
Жорах оттина тоа тхьна ворда,
Кьаьсд а эоста тур хІора.

Лаьтта дехьал да пхьегІарга
сигна,
Іадеккхаш ма доста дера.
Сонна гой а дІаоьнна тІехьа
Шоашта ша пхьрг ба бина
тоа.

Вайга-а йина ша цхьа хоаллаг
Ха нехьалон дергдай ваьнна
Цун доккхур да лаьдина
Вай дахкор да хьайна
Оттадер ца эаьнна Іуттіех,

Тіехьона бургбе оьг
Чам бохьна хургбе ва тоха.
Вай эхьа ло бутта лаг
Іаттор бен гоаь,
Тхьна ваьг хьогна бохьна.
Со—ма вешшгІ ву вай
тіехьа эайна,

Тхьона зот цунга дахкор,
Тхьайра оьсар турпал эаьна
кхийтта,
Царна дай ваьнг ту гІаьнга.

Ранионхоа сойгга ва я вай
тіехьа,
Цун Москох кхоьнарга
бохьг
МоастагІе цІенкъа бина
тІебаьнг
Цо кулла гайгІарга кьонгу,

Цхьнуть ма ла, нохчалг,
гІайгІа ма е,
Вай Дахкор оттг хургда
дагІаьнг
Цхьуьна ма ва нохчалг,
сагот ма да,
Цо Бофрога лостарга эаьнна

Ди тІехьа тоалуш я хозІуш а латт Гроэненски районе Первомайски станица. Уьш шера цІяа хьайбІалй бохуьга спортзина эа. Балха да чакхдаьлча цига гулдур дукха катіарбой. Уж довз волейболаш, баскетболаш. Дукдаьна колхозхой цІенкъна хуйлаьлий газ.

Дукха за боалашш гІишлошьеш-ша дина соагІаш дьад стаІнце бІаьчч яьдз — къаьлбІалй керда подовольствием тика. Цу гІий-нехь цига гІибенкйбар дукха колхозхоь, потребкооперацие ви-кладт, юрта Совета председатель М. А. Отделкина.

Тиша хьоь отдел я. Хоза хІит-тый интернат, хьанца поотта продукташ я. Тиша чу вах бан. Со гоала продавецаш М. Т. Маркина, А. К. Кирюченко.

Сурта тІа кердз тиша.

Е. Могущева сурт.

ХІАМА ХА ЛОВРАШТА

ГІЕЗИН КОЬЛАКОЬН

Атмосферан [illegible] радиоактивни веществаш нагІ дагьлоьнан мелларга. Цар кортера дакъа лаьт тобанехь дитіор тоІ тІаьстера рамиех. Бакъдар аьнча, хІиттарга тешнна йиш пулайт ца тІаьтара тоІ кхаьд, цхьа-бакъда, из хьадг кіна а да. мозза дера а да. Хьруэлларча энглийски атомин центрерча тох-кагІнех. Бакъдар бе оттавІ гІаг. Из цІий маса а моІа рамца ло-кхерча йиста тІера кІойлаьрча йиста тІа йоаг, цхьабоаьга, ма рынка цей тІом бан йистеллерга рамца тІаьлаьпа а кІанкъе юха а цей кхьаьЛ бохьану из. Юхъера а хьаьо тоттара моІа, бошта-дина датчик. Лоадема мах цо бодош а тун из.

ПОЛЯНА ДАЬРХА МИКРОСКОП

Антенашт автоводоем балха тохама бена кина цу устройствах-ка электромагнитни полеш дІа оза моІ-а хьаьлаьнаш, масенаьте Нарпат-а лоаьш хул. ЦІенкъна ца-ма кхоІ ца кІаьнтІаьнаьнаьр из. Хіанз цхьан фирма хьаьЛ Біаргашта Біаргагіу боаца поле Біаргаго новкъостан дергдолаш ворда тоабор. 50 тонналлаш соаннаш пха-стмассеэан пленка тІа готтара бетІкъата металлически дом гІаьлкъор-цаб6, цу тІа гІоалла биллаг тамто-ратурат а, хьаьлаьнаш цей бог хуч-цаш йолча кнчечка кристаллическ-ски раствора тІоа.

Цу тайгара пленка электромагнит-ни поля ГІаьлбеш, цун ма-талличесни тІоа тайп-тайпарча мотттигашка тайп-тайпара биоаьнгу: поля натрижемностера аьнница. Тішкга пленка тІа кьогчадеш Біарга ца гуча электрически по-лей тайп-тайпара бесаш дола «фотографе».

«ПАРИЖЬКАЩТА СУТА» КЪАЬЛЬЖАЬ ДАЬЛЛА

Аьлина оатакна фатгех хьаьжка могзала тІа сомий лор ах, цу тІа бена бан тхьар хьо а тьаьнна. Оьсий тІа оБсий дукха кІоргтта эда. Матіан кхоа сиина шьаьр, Іаьнга кІанка цІий. — из тІедина гипара втіара тІьаьгара бетІкъат-шьарга а полирова а а ма оттэ-зева. Бохь ца ца Іоаш, дукха та йодаш, кхаста цІий тайпара, базана маьхк йола станнаш эпхьа оттерца а из. Бороженкин механически заводе кІы кнкх маьшдай: «Іаьргаш» болча мотт-таша, из кІапа металл а доаьнна, барашк долаш сиина ашьг тох, шьарпан полирова ярен мот-тегап, «Альшан» мотт пелеш а ма-шна хоза болча аьмаьнн дайн-сфера. Хьекхаьте чуболча ина балши йолу ма металл Іоатто-ла, бохь бе йолийолйг стаьнца— массехь мотт пьаьчча Іоаш хьакхача книга сиина шьарпаьне кьегіаш хуьга оттаьх. Ши йола об-работка 2 — кІнас пенкъаТа уна Дагьлоьгорга пеша оаЙ, уш классти оргпнал а 14 а). Хіоьа цун соагІа, аьнцаи кІаьнга шьарпа тІеше кІа тІеаГ а ма йой.

Тахани кхоанеи хургда

13 ДЕКАБРЬ

В. И. Ленина цІераІара культура Цlа. 11.00. Сан йолаларн-яхар тоpжественни дп.

18.00. Ленинскн устна журнал. Тематически фильмаш хьокхарга.

20.00. Катарошта йола кинозалн-торий.

10.00 Заводскойн Уруе - Мартановскойн районан «Марсн жІоаш» яьа ешн.

19.00. Керлачу политически литературе обзор.

Химнчий культура Цlа. 17.00. Духовой оркестра концерт.

«Красный молот» завода куль-туре Цlа. 10.30. Октябрятай «Малышн яьлча клуб. «Ильича ьалаше бесса дешш» яха беседа. Кино-фильмаш тхьаьнгаш.

17.00. Паччахьалкхин преше ба-гарата почта А. Мальнпно кІнбла-на хетаеь сабре.

Пролетарн цІераІара культура Цlа. 19.00. «Сибнрскнй лезвнй» яха беседа.

С. М. Кирова цІераІара культу-ра Цlа. 14.00. «Берригача делаган Дворецо». 16.00. «Октябрьскан районе къьлъегІнгой сайлаша дн..

14 ДЕКАБРЬ

В. И. Ленина цІераІара культура Цlа. 10.00. «Сайлаш-боккха-на Ленина Нохчалла пайна дуттіа-гІан лорадеп» яьа октябрятай фестиваль. 17.00. КъьлъегІнга лорнкнй коммунистнческн къьлъегІна-на бригадан сабре. Программе:

Шолнш, берцш. 20.30 — Передачай программа. 20.45 — «Уж улуз болаш бен» художественни фильм.

РАДИО

14 декабрь

7.15 — Совет пзар «Грозненскнй рабочнй» газета. 7.30 — Хозяйка. 7.50 — Перс. программа н радиогимнастнка. 8.00 — Новости. 8.15 — «Ленинскн некьа газете обзор. 8.25 — Концерт. 9.00 — Москва. 15.15 — Передачай программа. 15.20 — «Тіера таьлнеш» нха литературнн передача (весенай метталл). 15.40 — Концерт. 16.00 — Москва. 18.30 — «Литературнн программа «Тіаьгіаьбане» яха радиожнпуск. (урсей метталл). 17.00 — Радиогазетагіпрост пасьмоен дона концерт. (весенай металл). 17.20 — «Вай иштта-ниан край» (тІаьгІай металл). 17.35 — Концерт (весенай металл). 18.05 — Москва. (тІаьгІан металл). 18.20 — «Болхоп йолу ма-газинаеть. (урсей металл). 19.00 — Москва.

ТЕЛЕВИДЕНИЕ

15.00 — Передачай программа. 15.05 — «Пионерн лорадеп» яха фильм. 15.15 — Детскнй час «Ферма». 16.30 — Школьнпа доача новостеаца. Гоголь. «Дейна сто-ьнца». Телевизионна спектакль, поставле-ьа режнссер (весенай металл дешнаш). 17.30 — Кнпара Лесьнна образ. 18.30 — Советски Литувскнй концерт. (весенай металл). «Алек-сандр Фадеев. «Дагадогіаргашта» яьа фильм. 19.10 — Аьдаьнчарна урсейн яьзан языкаца. (весенай металл). 19.45 — Шолнш. берцш. 20.15—Передачай программа. 20.30 — «Знаменательная дата» яьа фильм. 21.40 — Фильм-концерт.

РЕДАКЦЕ АДРЕС: г. Грозный, Ленина ушца, 11 (3-гІа этаж). **Телефонаш: редактора — 3-44-86; редактора заш. — 3-39-11; бехьтехьна секретара — 3-34-38; партийн кагарен, культурин, програмнстен отделнш—3-42-38; Юрта боалашнн письмен отделнш — 3-42-28.**

«Грозненскнй рабочнй» нздательска - типографе. Революцне проспект, 7/84.

АДРЕС РЕДАКЦИН: г. Грозный, ул. Ленина, 11 (3-й этаж). Телефоны: редактора—3-44-86; зам. редактора—3-39-11; ответственного секретаря — 3-34-38; отделов партийной жизни, культуры, промышленности — 3-42-30; отделов сельского хозяйства и писем — 3-42-28.

Типография изд-ва «Грозненский рабочий», проспект Революции, 7/84.

С-00727. Заказ № 5461.

ДОДЗОЛ ДЕХЬАРА

ЛЕНИНСКИ ИДЕЯШ ТОЛАР

РИМ, 11 декабрь. (ТАСС корр.). Болхой классе мухьханнхьер дуьхьа. социалнзм котьаьккхар дуьхьа доаттабечу къоьсаца ша хетавь вола В. И. Ленца теоретически уйлех практически гІулакхаш дулдуьла хаьст бе дунен хьо-кьашта юкъера боалхой коммунистнческнн болаьа.—вьлар Сан-мнонскнн коммунистнческн партн генеральни секретара Э. Гёсперо-на шо ТАСС-а корреспондентица кхаьаьа деш.

Пролетарски интернационализ-мана тІехьара эгтара сайлахь-ончкаргІех кІаьа ца дуьйш хиина саг хиина Ленин, белгалдаьккхар Э. Гаспероне. Тахан я цун указ-ваш марксистски анализ лоаргІаме я тхона революционни стратегн кнйчьеш хана.

Шна гІулакхашца эеначн дуьсе халкъашта юкъенчеп пролетарнн-тт бакъчн пайда кІаьеб, бохьалдьккхар Э. Гаспероп, гениальн политически кулгалоп кхиамча шнна цнй революционни опытах, шнй уйлай культурнца цоодьаьлн, сайлахь - вокхна гумакнте матнчмаханнзмехта хиначул цнй дегІ хьаннзах. Коммунистнческа болаьах хІаьсбете йнш йоаьа даьзна а хнина дІаттеп цун уйлаьа.

Шна къаьнна чакхдолаеш Э. Гаспероне дайдар В. И. Ленина. хоздзнбоаллаш дагІаьнгара — боашшн оппортунисташа, реформнсташа, секганташа, кхнча кагнабуржуазнн идеологнческн тегенеата дуьхьа доттуйлаеш къоьсамаг. Из ца хьакхаеш, хьаьа пол. капиталнзман нмпернализмнн замаллаьа марксизм практнческн чакхъьаьра лелнекн пранпнпнн толаеш чакхбаннаб.

НИГЕРЕ ФЕДЕРАТИВНИ РЕСПУБЛИКА. Лагосера центральна городской библнотека шерашца кей хаварча здене чу я. Уьхаза я книгопровлнцна, дбонаментни отвез, 344 моттнга болз денпера халап, 22 эпар тон гайлаб-тайпара литература долаш я книжнн фонд. Библнотека буьзам лоаттабу Москверца В. И. Ленина цІераІача библнотекнна. Дукха де

ЛЕНИНСКИ ИДЕЯШ ТОЛАР

КЪАЬНАРЧА НАЬКЪАГІА

ЛОНДОН, 11 декабрь. ТАСС-а корреспондента Н. Туркетнос хнам бу:

Самарлайнаьу сарралга чакхъьнчача, аьаьхьарча политнк дешаех лаьш англнйскн общнний палата шна дайнчьа кнпнлга пнеш лъаьлеп. Вьеннеча США агрессне къьлъолнлнга пнта безам болаш лейбонстскн прнемственство ца хнаор. Прнемешна цо хьомаьл дача хнна еренъер - мн-нистра Вальсон. Англнн правнтельства къьккача баьлъа ковдагІан Вьетнама хьакхъьнчача дешах болз шна полнтнка хуттура, аьнга.

Парламентна дуккача лейбонстскн членашца чІоаттІа критнка йпо правнтельства гІулакхашца, хІаР шера худача лейбонстскнн пнете конференцнн британскнй тред - юнионнй комнтеесца США агрессенца хайна кларнн Вьетнамна хьаь боьлнна лентІаьккхаеш-па пенъьстча керла къьлъелш. Пдлеканна по хІаьа а тІаглерта телкаеш хнлаь дага а дохнйтар. Кхоьаьтіа гнптача пнламента лейбонстскнн члена правнтельстве-ннн внпьсонца дуьхьал голосовагн ца ньй.

Цхьабоаьга, консерватнвнн оп-познне ше правнтельства познтнн-ся йпаьа къьлъолнш хьаьр хьа-кхайкаеш голосовагн на ешГера Нпксонн хьакхайтар кІеснг - дукха гнптача болаь дІадоьнна. Цхьа-ьа Вьетнамна гІулакхаш дерегн-ннйнй нахьъана политнческн кнсталлара молларга тайпара дог-дохкаеш це йнта хьаьр а хІаьа чнй стрпта вогхохьнйна тІема «вьетнамнпзацнн» ирн тІеграьеь хьа-лаа а.

«Дерпнга а хІаьа дацар ньна дола Нпксона Вьетнама къьлъелар,— хьакхайкаеш «Нью - Йорк пост», дагалолнйтар Вьетнама къьлъеъьне шнйп къьлъагІа хнненчу чунга хьакхочнлнйнь тов бесса цІена со-тлнзнна хьал. Дппломатнческн хьнсан вІалла хьоаьгаеп а дацар президента дешашна».

ПАРК-АВЕНЮРА ДЕМОНСТРАЦИ

НЬЮ - ЙОРК, 11 декабрь. (ТАСС). Рождествена хона кнйчьнь, шера Нью - Авеню самарлайнех сарралга США президент Р. Никсон «Уолдорф - Астория» яхача отеле кхочачтарлочу хІаьа-на кайсьнлнтар духьа хьекъанна тІема духьалнлнга бонктача ле-монстране арена а хнина пІаттан. Пнлнпнн пайпах ца а водаш, гаражс гІолаш атеше чуоаьга вой-на президента Вьетнамнчча Ва-шнпгтона дкантнрована духьалнлга ялнхбаьнга ялна тІа ца пнйсаеп-лар духьа.

Хьо эмар тапта болча демокрап-тнпта бе долаш тІема духьалнлга Іаьлъаьте духьа цхьаьтаеш. Къуьлбельн Вьетнама хьакна болча по-ложенпенна пнпнпеческа нпнап дарах хьакхнна гІайгІане нтог.

АГРЕССИВНИ НАЬКЪА КРИТИКА Ю

НЬЮ - ЙОРК, 11 декабрь. (ТАСС). Президента Р. Никсона пресс - конференце ьна эаьлаь-нена критнке ю американскнн ке-найбозоно. Вьетнаме хьакхаеп-лелабаь ннкь лелабе КІай цІи да-ьа лаьта по хьекъаьхьа хьлар а лоаркІаш.

«Нью-Йорк таймс» ган, Никсона кьамьало «хьоастан болнш хьакхаеклар Кьулба - Малайзнн Азера гІулакхаш тІема нахьъана ьутур болашгІа кьоастелдог-дошах Пентагоно шекю йолаш дог тоаттеп хьнно. Пентагонопй нахьъана гІулакхаш кьоастадар-га лаьта дог доаьнно презпдента-кна а чоаттІагІа толлайнь паоиж-ски пелегоповорнна прогресс хьлара бола перспективаш.

Вопгаш волнп обозревателя Джейнс Рестона «Нью-Йорк таймс» яхача газета тІа белгалз-оакхп, нагкьа сацна. Никсона летачох, «тІаьц а ез ахьаьнга ца» Вьетнаме лнйнтІа политнчес-кнн стратегнческнн хІаьаан кхоа-чашше кнн кхочачн вале». ауз хьалларІа е ма ле ьутуи ца бо-ьаш посмеяггап Кеннедня Джонсон пнйбтагта пучнн лага-дохнйта доагІаш хнлар.

«Кенна хІаьаан кІеснга дар» ювезнента ьна заьлаеп тІе. ауз «Нью-Йорк пост» яхача газпта.

ГОСАРХИВ РОССИЙСКОЙ ФЕДЕРАЦИИ

ХАОТТАМ

Тахан республнке гІоллеи Грозни морхаш а йолаш, лоаллана йнчча а йолаш, мнлнбольскарга гІнлалъеча, болрапе нух а хьа-кхаш ца пала а фетарне температура, республнке гІоллн 4—8, Грозне 0 — 8 гІадус йоккха болаш ма-ьа а тарлу. ДІахорча ншн деше ншн буьсн морхаш а йолаш, хьа-ьачье ялта а ахкаш, лоаллана боа-чаш а йолаш, цІяцаІйолча нот-тнгашна доаш а лоаллаш, къуьлбе-нмлбольскарга гІнлбо, гІнлнчкаш ца болрапта кхочачн ялта а хьа-кхаш ца пала а фетарне температура бнйсашна 3 гІадус йоккхаш-тара 2 гІадус шелта кхочачна дегІнера 4 — 9 гІадус йоккха болашн хнна а тарлу.

МЕТЕОСТАНЦИ.

Редактора заместнтель А. А. МЯКИЕВ.

ЛадугІа, хьажа

РАДИО

13 декабрь

6.30 — «Юрта Іуйре» (кочнй металл). 6.45 — Аьнарш. 6.50 — Хозяйка. 7.00 — Новости. 7.20 — «Грозненскнй рабочнй». «Комсомольское племя» газетан обзор. 7.40 — Передовой программа. 7.35 — Спорт. 8.15 — «Сердце» газета обзор. 8.25 — Ашарш. 8.30 — Керда хозяйка (кочнй металл). 8.40 — Керда хозяйка (урсей металл). 8.50 — Керда хозяйка (тІаьгІай металл). 9.00 — Москва. 15.15 — Передача «Ленинан некъа». 15.30 — «Литературнн гостнная» нха литературнн передача (весенай металл). 15.40 — Концерт. 16.00 — Москва. 18.30 — «Нашьаста» (Наш-тагІе)» яха радиожурнал. (урсей металл). 17.00 — Радиогазетагіпрост пасьмоен дона концерт. (весенай металл). 17.20 — «Вай иштта-ниан край» (тІаьгІай металл). 17.35 — Концерт (кочнй металл). 18.05 — Москва. (тІаьгІан металл). 18.20 — «Болхоп йолу ма-газинаеть. (урсей металл). 19.00 — Москва.

ТЕЛЕВИДЕНИЕ

15.25 — Передачай программа. 15.30 — Ленин цІе тІе эолел (кочнй металл). 15.50 — Документальни фильм. 16.10 — Бадуев «Кхаддкхар» яхача дуьнарн ис-пранпнн (весенай металл). 16.30 — Школьнпа доача новостеаца. Гоголь «Дейна сто-ьнца». Спектакль хьалларе ед-ьа. 18.15 — Юрта клубей бьаьк денош. 19.00 — Кнпнжнбарей клуб. «Ломнпкн гаьнгаеп» (весенай металл). 19.30 — Ли-тературнн журнал. 20.05 — Шолнш, берцш. 20.20 — Передачай программа. 20.45 — «Уж улуз болаш бен» художественни фильм.

РАДИО

14 декабрь

7.15 — Совет пзар «Грозненскнй рабочнй» газета. 7.30 — Хозяйка. 7.50 — Перс. программа н радиогимнастнка. 8.00 — Новости. 8.15 — «Ленинан некъа» газете обзор. 8.25 — Концерт. 9.00 — Москва. 15.15 — Передачай программа. 15.20 — «Тіера таьлнеш» нха литературнн передача (весенай металл). 15.40 — Концерт. 16.00 — Москва. 18.30 — «Литературнн программа «Тіаьгіаьбане» яха радиожнпуск. (урсей металл). 17.00 — Радиогазетагіпрост пасьмоен дона концерт. (весенай металл). 17.20 — «Вай иштта-ниан край» (тІаьгІай металл). 17.35 — Концерт (кочнй металл). 18.05 — Москва. (тІаьгІан металл). 18.20 — «Болхоп йолу ма-газинаеть. (урсей металл). 19.00 — Москва.

ТЕЛЕВИДЕНИЕ

15.00 — Передачай программа. 15.05 — «Пионерн лорадеп» яха фильм. 15.15 — Детскнй час «Ферма». 16.30 — Школьнпа доача новостеаца. Гоголь. «Дейна сто-ьнца». Телевизионна спектакль, поставле-ьа режнссер (весенай металл дешнаш). 17.30 — Кнпара Лесьнна образ. 18.30 — Советски Литувскнй концерт. (весенай металл). «Алек-сандр Фадеев. «Дагадогіаргашта» яьа фильм. 19.10 — Аьдаьнчарна урсейн яьзан языкаца. (весенай металл). 19.45 — Шолнш. берцш. 20.15—Передачай программа. 20.30 — «Знаменательная дата» яьа фильм. 21.40 — Фильм-концерт.